УТВЕРЖДАЮ
И.о. начальника отдела по Дальнереченскому муниципальному району департамента труда и социального развития Приморского края
Бубненкова Н.М.
«25» 09 2016г.

АКТ ОБСЛЕДОВАНИЯ
объекта социальной инфраструктуры
К ПАСПОРТУ ДОСТУПНОСТИ
№ 2ОП-14-20

с. Орехово, ул. Кооперативная,51 «25» сентября 2016 г.

Наименование территориального образования субъекта РФ

1. Общие сведения об объекте

1.1. Наименование (вид) объекта **образовательное учреждение**
1.2. Адрес объекта **с.Орехово, ул Кооперативная, д.51**
1.3. Сведения о размещении объекта:
- отдельно стоящее здание **2** этажей, **1840,9** кв.м
- часть здания _____ этажей (или на _____ этаже), _____ кв.м
- наличие прилегающего земельного участка : **34205 кв.м.**
1.4. Год постройки здания **1985**, последнего капитального ремонта
1.5. Дата предстоящих плановых ремонтных работ: *текущего* **июль 2016**, *капитального* _____-____
1.6. Название организации: **Муниципальное общеобразовательное бюджетное учреждение «Средняя общеобразовательная школа с.Орехово» Дальнереченского муниципального района Приморского края МОБУ «СОШ с.Орехово»**
1.7. Юридический адрес организации (учреждения) **692111, РФ, Приморский край, Дальнереченский район, с. Орехово, ул. Кооперативная,51**

2. Характеристика деятельности организации на объекте

Дополнительная информация **Образовательное учреждение , расположенное на объекте предоставляет следующие муниципальные услуги:**
Предоставляет общедоступное и бесплатное дошкольное, начальное общее, основное общее, основное общее образование, а также дополнительное образование в образовательном учреждении.
Предоставляет информацию о результатах экзаменов. Производит зачисление в муниципальное общеобразовательное учреждение.
Предоставляет информацию о текущей успеваемости, ведении дневников и журнала успеваемости.
Предоставляет информацию об образовательных программах и учебных планах, рабочих программах учебных курсов, годовых календарных учебных графиках
Принимает заявления о зачислении в муниципальное дошкольное учреждение, реализующее основную общеобразовательную программу дошкольного образования.

3. Состояние доступности объекта

3.1 Путь следования к объекту пассажирским транспортом
(описать маршрут движения с использованием пассажирского транспорта)
Маршрут движения автобуса МОБУ «СОШ с.Орехово» по маршруту Орехово – М-Поляна по автодороге Дальнереченск – М-Поляна с 86 по 120 км., протяженность движения 36 км.

Подвоз школьников осуществляется школьными автобусами
наличие адаптированного пассажирского транспорта к объекту **нет**

3.2 Путь к объекту от ближайшей остановки пассажирского транспорта:

3.2.1 расстояние до объекта от остановки транспорта **10** м
3.2.2 время движения (пешком) **1** мин
3.2.3 наличие выделенного от проезжей части пешеходного пути **Нет**
3.2.4 Перекрестки: ***Нерегулируемые***
3.2.5 Информация на пути следования к объекту: ***нет***
3.2.6 Перепады высоты на пути: ***нет***
Их обустройство для инвалидов на коляске: ***нет***

3.3 Организация доступности объекта для инвалидов – форма обслуживания

№№ п/п	**Категория инвалидов** (вид нарушения)	**Вариант организации доступности объекта** (формы обслуживания)*
1.	**Все категории инвалидов и МГН**	ДУ
	в том числе инвалиды:	
2	передвигающиеся на креслах-колясках	ДУ
3	с нарушениями опорно-двигательного аппарата	ДУ
4	с нарушениями зрения	ДУ
5	с нарушениями слуха	ДУ
6	с нарушениями умственного развития	ДУ

* - указывается один из вариантов: **«А», «Б», «ДУ», «ВНД»**

3.4 Состояние доступности основных структурно-функциональных зон

№ № п/п	**Основные структурно-функциональные зоны**	**Состояние доступности, в том числе для основных категорий инвалидов****	**Приложение**	
			№ на плане	№ фото
1	Территория, прилегающая к зданию (участок)	ДЧ-И(Г,У)		1,4
2	Вход (входы) в здание	ДЧ-И(О,С,Г,У)		2,3
3	Путь (пути) движения внутри здания (в т.ч. пути эвакуации)	ДЧ-И(О,С,Г,У)		6,7,8,9, 10,11, 12,

4	Зона целевого назначения здания (целевого посещения объекта)	44(К,О,Г,У)		13,14, 15
5	Санитарно-гигиенические помещения	ВДН		5
6	Система информации и связи (на всех зонах)	ДЧ-И(К,О,У)		
7	Пути движения к объекту (от остановки транспорта)	-		

****** Указывается: **ДП-В** - доступно полностью всем; **ДП-И** (К, О, С, Г, У) – доступно полностью избирательно (указать категории инвалидов); **ДЧ-В** - доступно частично всем; **ДЧ-И** (К, О, С, Г, У) – доступно частично избирательно (указать категории инвалидов); **ДУ** - доступно условно, **ВНД** - недоступно

Фото 1

Фото 2

Фото 3

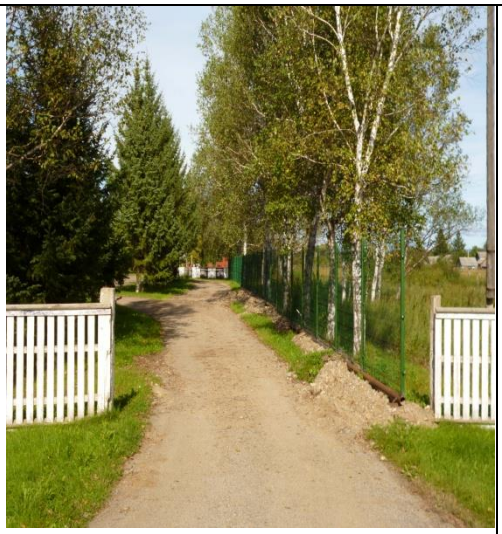

Фото 4

Фото 5

Фото 6

		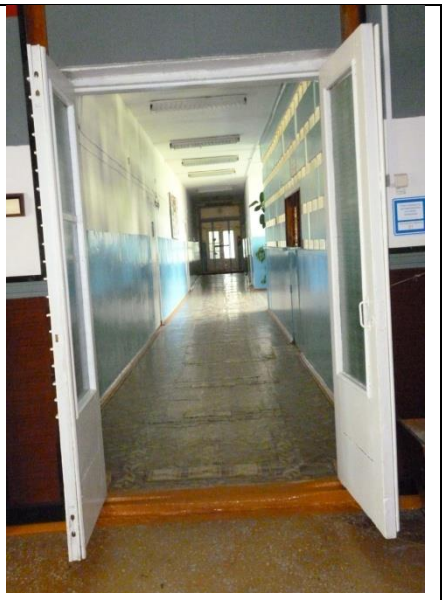
Фото 7	Фото 8	Фото 9

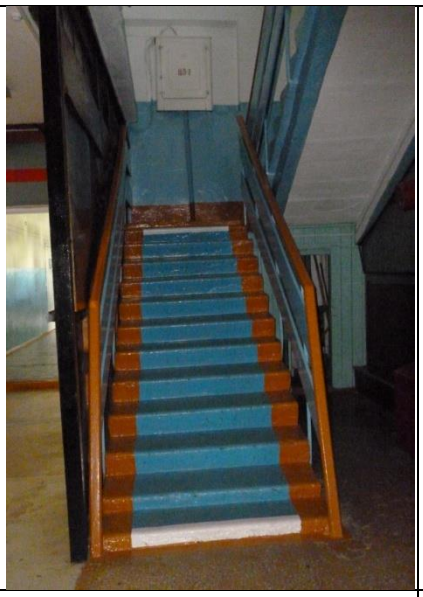	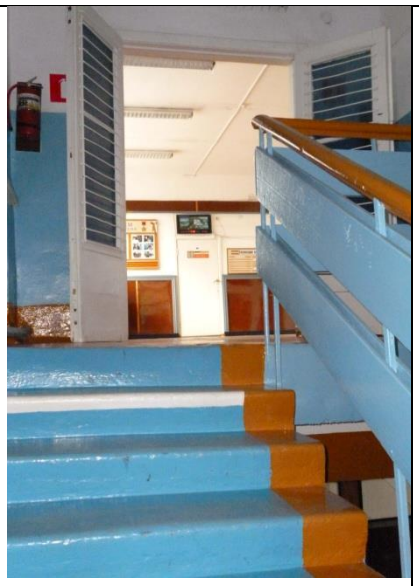	
Фото 10	Фото 11	Фото 12

Фото 13	Фото 14	Фото 15

3.5. ИТОГОВОЕ ЗАКЛЮЧЕНИЕ о состоянии доступности ОСИ: **доступен частично избирательно**

4. Управленческое решение (проект)

4.1. Рекомендации по адаптации основных структурных элементов объекта:

№ № п \п	**Основные структурно-функциональные зоны объекта**	**Рекомендации по адаптации объекта (вид работы)***
1	Территория, прилегающая к зданию (участок)	Текущий ремонт
2	Вход (входы) в здание	Капитальный ремонт
3	Путь (пути) движения внутри здания (в т.ч. пути эвакуации)	Текущий ремонт
4	Зона целевого назначения здания (целевого посещения объекта)	Текущий ремонт
5	Санитарно-гигиенические помещения	Текущий ремонт
6	Система информации на объекте (на всех зонах)	Текущий ремонт
7	Пути движения к объекту (от остановки транспорта)	Не требуется
8.	**Все зоны и участки**	Текущий ремонт

*- указывается один из вариантов (видов работ): не нуждается; ремонт (текущий, капитальный); индивидуальное решение с ТСР; технические решения невозможны – организация альтернативной формы обслуживания

4.2. Период проведения работ **2016-2018гг..** в рамках исполнения **Муниципальной долгосрочной целевой программы «Социальная поддержка инвалидов в Дальнереченском муниципальном районе на 2016-2018 годы»**

(указывается наименование документа: программы, плана)

4.3 Ожидаемый результат (по состоянию доступности) после выполнения работ по адаптации **Доступность объекта для получения услуг для всех категорий инвалидов**

Оценка результата исполнения программы, плана (по состоянию доступности)**Доступность объекта для получения услуг для всех категорий инвалидов**

Оценка результата исполнения программы, плана(по состоянию доступности**)**

Доступность объекта для получения услуг для всех категорий инвалидов

4.4. Для принятия решения требуется, не требуется *(нужное подчеркнуть):*

4.4.1. согласование на Комиссии **Не требуется**

(наименование Комиссии по координации деятельности в сфере обеспечения доступной среды жизнедеятельности для инвалидов и других МГН)

4.4.2. согласование работ с надзорными органами (*в сфере проектирования и строительства, архитектуры, охраны памятников, другое – указать)* ***Требуется в сфере проектирования и строительства***

4.4.3. техническая экспертиза; разработка проектно-сметной документации; **Требуется**

4.4.4. согласование с вышестоящей организацией (собственником объекта);**Требуется**

4.4.5. согласование с общественными организациями инвалидов ;**Не требуется**

4.4.6. другое **Не требуется**

Заключения уполномоченной организации о состоянии доступности объекта (*наименование документа и выдавшей его организации, дата)* ***Не имеем***

4.7. Информация может быть размещена (обновлена) на Карте доступности субъекта РФ **Администрация Приморского края, департамент труда и социального развития Приморского края. Доступная среда, жить вместе..**

(наименование сайта, портала)

Приложение 1
к Акту обследования ОСИ к паспорту доступности ОСИ № _____ от «___» _____ 20___ г.

I Результаты обследования:
1. Территории, прилегающей к зданию (участка)
Образовательное учреждение с Орехово, ул. Кооперативная, д51
Наименование объекта, адрес

№ п/п	Наименование функционально-планировочного элемента	Наличие элемента			Выявленные нарушения и замечания		Работы по адаптации объектов	
		есть/нет	№ на плане	№ фото	Содержание	Значимо для инвалида (катего-рия)	Содержание	Виды работ
1.1	Вход (входы) на территорию	есть		4	Асфальтобетонное покрытие разрешено		Нанести ровное асфальтобетонное покрытие	Тек. ремонт
1.2	Путь (пути) движения на территории	есть		1	Асфальтобетонное покрытие имеет трещины и ямы		Нанести ровное асфальтобетонное покрытие	Тек. ремонт
1.3	Лестница (наружная)	нет						
1.4	Пандус (наружный)	есть						
1.5	Автостоянка и парковка	нет						
	ОБЩИЕ требования к зоне				Пункты 1.1,1.2, не соответствует нормам СН иП			

II Заключение по зоне:

Наименование структурно-функциональной зоны	**Состояние доступности*** (к пункту 3.4 Акта обследования ОСИ)	Приложение		**Рекомендации по адаптации** (вид работы)** к пункту 4.1 Акта обследования ОСИ
		№ на плане	№ фото	
Территория прилегающая к зданию	ДЧ-И(О,С,Г,У)		1,5	Тек.ремонт

* указывается: **ДП-В** - доступно полностью всем; **ДП-И** (К, О, С, Г, У) – доступно полностью избирательно (указать категории инвалидов); **ДЧ-В** - доступно частично всем; **ДЧ-И** (К, О, С, Г, У) – доступно частично избирательно (указать категории инвалидов); **ДУ** - доступно условно, **ВНД** - недоступно

**указывается один из вариантов: не нуждается; ремонт (текущий, капитальный); индивидуальное решение с ТСР; технические решения невозможны – организация альтернативной формы обслуживания

Комментарий к заключению: **На территории прилагающей к зданию требуется ремонт асфальтированного покрытия.**

Приложение 2

к Акту обследования ОСИ к паспорту доступности ОСИ № _____ от «___» _____ 20___ г.

I Результаты обследования:
2. Входа (входов) в здание

Образовательное учреждение с.Орехово, ул. Кооперативная, д.51

Наименование объекта, адрес

№ п/п	Наименование функционально-планировочного элемента	Наличие элемента			Выявленные нарушения и замечания		Работы по адаптации объектов	
		есть/нет	№ на плане	№ фото	Содержание	Значимо для инвалида (катего-рия)	Содержание	Виды работ
2.1	Лестница (наружная)	есть		2	Не нанесена яркая контрастная маркировка. Нет поручней	С,О	Нанести яркую контрастную маркировку, установить поручни	Тек. ремонт
2.2	Пандус (наружный)	есть		2	Не выявлены			
2.3	Входная площадка (перед дверью)	есть		2	Не выявлены			
2.4	Дверь (входная)	есть		3	Не соответствует универсальным и специальным требованиям 3.58,3.59, 3.26,3.23	все	Привести в соответствие с нормами СНиП	Тек. ремонт
2.5	Тамбур	есть			Не выявлены			
	ОБЩИЕ требования к зоне							

II Заключение по зоне:

Наименование структурно-функциональной зоны	**Состояние доступности*** (к пункту 3.4 Акта обследования ОСИ)	Приложение		**Рекомендации по адаптации** (вид работы)** к пункту 4.1 Акта обследования ОСИ
		№ на плане	№ фото	
Вход в здание школы	ДЧ-И(О,С,Г,У)		2	Текущий ремонт

* указывается: **ДП-В** - доступно полностью всем; **ДП-И** (К, О, С, Г, У) – доступно полностью избирательно (указать категории инвалидов); **ДЧ-В** - доступно частично всем; **ДЧ-И** (К, О, С, Г, У) – доступно частично избирательно (указать категории инвалидов); **ДУ** - доступно условно, **ВНД** - недоступно

**указывается один из вариантов: не нуждается; ремонт (текущий, капитальный); индивидуальное решение с ТСР; технические решения невозможны – организация альтернативной формы обслуживания

Комментарий к заключению: **Установить входные двери с возвращателями. Нанести яркую контрастную маркировку, установить пандус и поручни на входном крыльце.**

Приложение 3

I Результаты обследования:
3. Пути (путей) движения внутри здания (в т.ч. путей эвакуации)

Образовательное учреждение с.Орехово, ул. Кооперативная, д.51

Наименование объекта, адрес

№ п/п	Наименование функционально-планировочного элемента	Наличие элемента			Выявленные нарушения и замечания		Работы по адаптации объектов	
		есть/нет	№ на плане	№ фото	Содержание	Значимо для инвалида (катего-рия)	Содержание	Виды работ
3.1	Коридор (вестибюль, зона ожидания, галерея, балкон)	есть		8,9,	Не выявлены			Тек. ремонт
3.2	Лестница (внутри здания)	есть		10	Не выявлены			
3.3	Пандус (внутри здания)	нет			Отсутствует пандус	К,О	Установить пандус	Тек. Ремонт
3.4	Лифт пассажирский (или подъемник)	нет						
3.5	Дверь	нет						
3.6	Пути эвакуации (в т.ч. зоны безопасности)	есть			Не выявлены			
	ОБЩИЕ требования к зоне				Ширина пути движения в коридоре не менее 1,5 м, помещения оснащены автоматической пожарной сигнализацией			

II Заключение по зоне:

Наименование структурно-функциональной зоны	**Состояние доступности*** (к пункту 3.4 Акта обследования ОСИ)	Приложение		**Рекомендации по адаптации** (вид работы)** к пункту 4.1 Акта обследования ОСИ
		№ на плане	№ фото	
Пути движения в внутри здания, в том числе эвакуационные	ДЧ-И(С,О,Г,У)		3,5,4,7	Текущий ремонт

* указывается: **ДП-В** - доступно полностью всем; **ДП-И** (К, О, С, Г, У) – доступно полностью избирательно (указать категории инвалидов); **ДЧ-В** - доступно частично всем; **ДЧ-И** (К, О, С, Г, У) – доступно частично избирательно (указать категории инвалидов); **ДУ** - доступно условно, **ВНД** - недоступно

**указывается один из вариантов: не нуждается; ремонт (текущий, капитальный); индивидуальное решение с ТСР; технические решения невозможны – организация альтернативной формы обслуживания

Комментарий к заключению: **Обучение детей инвалидов (К,О,С,Г,У) осуществляется на дому. На внутренней лестнице, ведущей на второй и третий этажи, необходимо установить пандус.**

Приложение 4 (I)

I Результаты обследования:
4. Зоны целевого назначения здания (целевого посещения объекта)
Вариант I – зона обслуживания инвалидов
Образовательное учреждение с.Орехово, ул.Кооперативная, 51
Наименование объекта, адрес

№ п/п	Наименование функционально-планировочного элемента	Наличие элемента			Выявленные нарушения и замечания		Работы по адаптации объектов	
		есть/нет	№ на плане	№ фото	Содержание	Значимо для инвалида (катего-рия)	Содержание	Виды работ
4.1	Кабинетная форма обслуживания	есть		13, 14, 15	Не выделены контрастным цветом двери проема	С	Выделение контрастным цветом двери проема	Текущ. ремонт
4.2	Зальная форма обслуживания	есть			Не выделены контрастным цветом дверные проемы		Выделение контрастным цветом дверного проема	Текущ.ремонт
4.3	Прилавочная форма обслуживания	нет						
4.4	Форма обслуживания с перемещением по маршруту	нет						
4.5	Кабина индивидуального обслуживания	нет						
	ОБЩИЕ требования к зоне				Помещение на одного обслуживаемого не менее 12 кв.м.	все		Текущ.ремонт

II Заключение по зоне:

Наименование структурно-функциональной зоны	**Состояние доступности*** (к пункту 3.4 Акта обследования ОСИ)	Приложение		**Рекомендации по адаптации** (вид работы)** к пункту 4.1 Акта обследования ОСИ
		№ на плане	№ фото	
Зоны целевого назначения	ДЧ-И (К,О,Г,У)		6	Текущий ремонт

* указывается: **ДП-В** - доступно полностью всем; **ДП-И** (К, О, С, Г, У) – доступно полностью избирательно (указать категории инвалидов); **ДЧ-В** - доступно частично всем; **ДЧ-И** (К, О, С, Г, У) – доступно частично избирательно (указать категории инвалидов); **ДУ** - доступно условно, **ВНД** - недоступно

**указывается один из вариантов: не нуждается; ремонт (текущий, капитальный); индивидуальное решение с ТСР; технические решения невозможны – организация альтернативной формы обслуживания

Комментарий к заключению: Обучение детей инвалидов(К,О,С,Г,У) осуществляется на дому. Требуется текущий ремонт помещений. Для обеспечения доступа к зоне обслуживания для лиц с нарушениями зрения требуется ремонт дверных проемов.

Приложение 4 (II)
к Акту обследования ОСИ к паспорту доступности ОСИ № _____ от «___» _____ 20___ г.

I Результаты обследования:

4. Зоны целевого назначения здания (целевого посещения объекта)
Вариант II – места приложения труда

Наименование функционально-планировочного элемента	Наличие элемента			**Выявленные нарушения и замечания**		**Работы по адаптации объектов**	
	есть/ нет	№ на плане	№ фото	Содержание	Значимо для инвалида (катего-рия)	Содержание	Виды работ
Место приложения труда	нет						

II Заключение по зоне:

Наименование структурно-функциональной зоны	**Состояние доступности*** (к пункту 3.4 Акта обследования ОСИ)	Приложение		**Рекомендации по адаптации** (вид работы)** к пункту 4.1 Акта обследования ОСИ
		№ на плане	№ фото	
нет	нет			

* указывается: **ДП-В** - доступно полностью всем; **ДП-И** (К, О, С, Г, У) – доступно полностью избирательно (указать категории инвалидов); **ДЧ-В** - доступно частично всем; **ДЧ-И** (К, О, С, Г, У) – доступно частично избирательно (указать категории инвалидов); **ДУ** - доступно условно, **ВНД** - недоступно

**указывается один из вариантов: не нуждается; ремонт (текущий, капитальный); индивидуальное решение с ТСР; технические решения невозможны – организация альтернативной формы обслуживания

Комментарий к заключению: **Не требуется**

Приложение 4(III)
к Акту обследования ОСИ к паспорту доступности ОСИ № _____ от «___» _____20___ г.

I Результаты обследования:

4. Зоны целевого назначения здания (целевого посещения объекта)
Вариант III – жилые помещения

Наименование функционально-планировочного элемента	Наличие элемента			**Выявленные нарушения и замечания**		**Работы по адаптации объектов**	
	есть/ нет	№ на плане	№ фото	Содержание	Значимо для инвалида (катего-рия)	Содержание	Виды работ
Жилые помещения	нет						

II Заключение по зоне:

Наименование структурно-функциональной зоны	**Состояние доступности*** (к пункту 3.4 Акта обследования ОСИ)	Приложение		**Рекомендации по адаптации** (вид работы)** к пункту 4.1 Акта обследования ОСИ
		№ на плане	№ фото	
нет	нет			

* указывается: **ДП-В** - доступно полностью всем; **ДП-И** (К, О, С, Г, У) – доступно полностью избирательно (указать категории инвалидов); **ДЧ-В** - доступно частично всем; **ДЧ-И** (К, О, С, Г, У) – доступно частично избирательно (указать категории инвалидов); **ДУ** - доступно условно, **ВНД** - недоступно

**указывается один из вариантов: не нуждается; ремонт (текущий, капитальный); индивидуальное решение с ТСР; технические решения невозможны – организация альтернативной формы обслуживания

Комментарий к заключению: **Не требуется**

Приложение 5
к Акту обследования ОСИ к паспорту доступности ОСИ № _____ от «___» _____ 20___ г.

I Результаты обследования:
5. Санитарно-гигиенических помещений

Образовательное учреждение с.Орехово, ул. Кооперативная,д 51
Наименование объекта, адрес

№ п/п	Наименование функционально-планировочного элемента	Наличие элемента			Выявленные нарушения и замечания		Работы по адаптации объектов	
		есть/ нет	№ на плане	№ фото	Содержание	Значимо для инвалида (катего-рия)	Содержание	Виды работ
5.1	Туалетная комната	нет			Отсутствует туалетная комната	К,О,С, Г	Оборудовать туалетную комнату	Тек.р емонт
5.2	Душевая/ ванная комната	нет						
5.3	Бытовая комната (гардеробная)	нет						
	ОБЩИЕ требования к зоне				Доступна кабина должна иметь размеры в плане не менее ,м:ширина-1,65, глубина -1,8 , ширина двери -0,9 ,крючки для одежды ,костылей и др., откидные опорные поручни, штанги.			

II Заключение по зоне:

Наименование структурно-функциональной зоны	**Состояние доступности*** (к пункту 3.4 Акта обследования ОСИ)	Приложение		**Рекомендации по адаптации** (вид работы)** к пункту 4.1 Акта обследования ОСИ
		№ на плане	№ фото	
Туалетные комнаты	ВНД			Текущий ремонт

* указывается: **ДП-В** - доступно полностью всем; **ДП-И** (К, О, С, Г, У) – доступно полностью избирательно (указать категории инвалидов); **ДЧ-В** - доступно частично всем; **ДЧ-И** (К, О, С, Г, У) – доступно частично избирательно (указать категории инвалидов); **ДУ** - доступно условно, **ВНД** - недоступно

**указывается один из вариантов: не нуждается; ремонт (текущий, капитальный); индивидуальное решение с ТСР; технические решения невозможны – организация альтернативной формы обслуживания

Комментарий к заключению: **Обучение детей –инвалидов (К,О,С,Г,У) осуществляется на дому. Отсутствует технические возможности для оборудования туалетов в здании помещения. В целях обеспечения доступа для инвалидов всех категорий. Возможно выделить и оборудовать помещение с биотуалетом.**

Приложение 6
к Акту обследования ОСИ к паспорту доступности ОСИ № _____ от «___» _____ 20___ г.

I Результаты обследования:
6. Системы информации на объекте

Образовательное учреждение с.Орехово, ул. Кооперативная,д.51
Наименование объекта, адрес

№ п/п	Наименование функционально-планировочного элемента	Наличие элемента			Выявленные нарушения и замечания		Работы по адаптации объектов	
		есть/нет	№ на плане	№ фото	Содержание	Значимо для инвалида (катего-рия)	Содержание	Виды работ
6.1	Визуальные средства	есть		12	Отсутствуют световые средства информации и сигнализации об опасности,, тактильные средства на путях движения инвалидов.	Г,С	Установка световых средств информации и сигнализации об опасности ,тактильных средств на путях движения инвалидов.	
6.2	Акустические средства	нет						
6.3	Тактильные средства	нет						
	ОБЩИЕ требования к зоне				Системы средств информации и сигнализации об опасности ,размещаемые в помещениях предназначенных для пребывания всех категорий инвалидов и на путях их движения , комплексными предусматривать визуальную звуковую и тактильную информацию с указанием движения и получения мест услуги.	Г,С		

II Заключение по зоне:

Наименование структурно-функциональной зоны	**Состояние доступности*** (к пункту 3.4 Акта обследования ОСИ)	Приложение		**Рекомендации по адаптации** (вид работы)** к пункту 4.1 Акта обследования ОСИ
		№ на плане	№ фото	
Системы информации на объекте	ДЧ –И(К,О,У)		5	Тек. ремонт

* указывается: **ДП-В** - доступно полностью всем; **ДП-И** (К, О, С, Г, У) – доступно полностью избирательно (указать категории инвалидов); **ДЧ-В** - доступно частично всем; **ДЧ-И** (К, О, С, Г, У) – доступно частично избирательно (указать категории инвалидов); **ДУ** - доступно условно, **ВНД** - недоступно

**указывается один из вариантов: не нуждается; ремонт (текущий, капитальный); индивидуальное решение с ТСР; технические решения невозможны – организация альтернативной формы обслужи

Комментарии к заключению **Обучение детей –инвалидов(К,О,С,Г,У) осуществляется на дому. Установка световых средств информации и сигнализации об опасности тактильных средств на путях движения на объекте будет доступна для всех категорий инвалидов.**